Jakt- og fiskekart

Øvre Numedal Statsallmenning

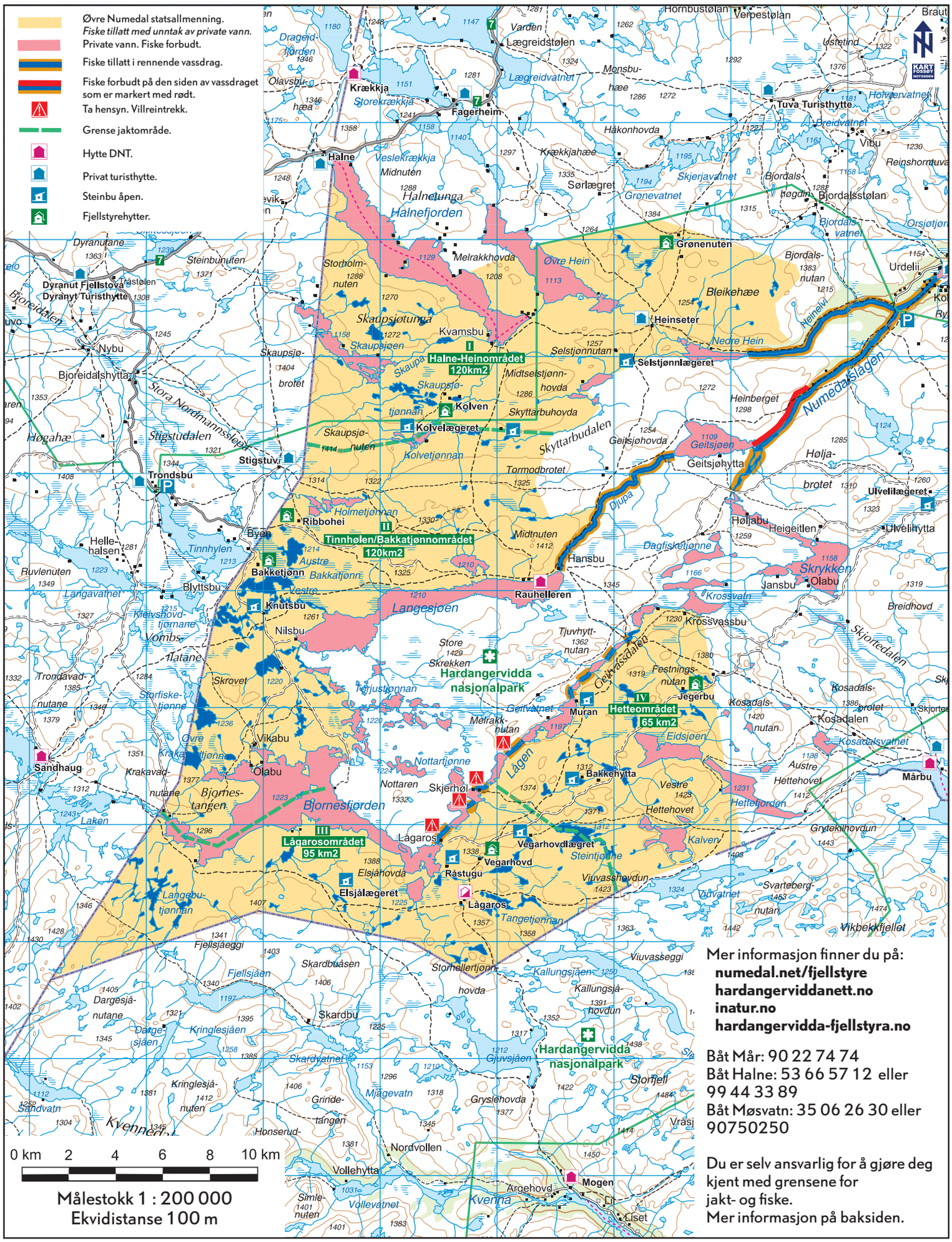

Mer informasjon finner du på:
numedal.net/fjellstyre
hardangerviddanett.no
inatur.no
hardangervidda-fjellstyra.no

Båt Mår: 90 22 74 74
Båt Halne: 53 66 57 12 eller 99 44 33 89
Båt Møsvatn: 35 06 26 30 eller 90750250

Du er selv ansvarlig for å gjøre deg kjent med grensene for jakt- og fiske.
Mer informasjon på baksiden.

Innfartsveier til Øvre Numedal statsallmenning.

Følgende kan hjelpe deg for å komme inn i allmenningen: For innfart fra Telemark, **se visitrauland.com** eller ring 35062630/90750250 for info om båten til Mogen. Også god info på **mogen.dnt.no**. Det tar om lag 5-6 timer å gå inn til allmenningen fra Mogen. Som har tlf. 971 51 530. Du kan også gå inn fra Mårbu. Se **hardangeviddanett.no**. Båt går fra Synken over Mårfjorden. Tlf. båtfører 90227474. Fra Mårbu og inn i allmenningen bruker du 3-4 timer. Fra øst er det lett å gå fra Solheimstulen i Uvdal. 3 mil til grensa. Godt egnet for terrengsykkel. Om du reiser inn fra Dagali mot Ossjøen og Håranatten (endepunkt med parkering), har du 1,5 times gange til allmenningen. Annen aktuell innfarstvei er inn til Tuva th. Kjør inn fra Skurdalen. Skilta fra Fv. 40. Fra Tuva til allmenningsgrensa, bruker du om lag 2 timer. Fra nord kan du komme via Geilo fra øst eller fra Eidfjord i vest – rv.7. Fra Halne fjellstugu går det regelmessig båt til enden av Halnefjorden. Info båtrute på tlf.53 66 57 12/99443389. Se **halne.no.** Enkel tilkomst får du ved å ta av rv.7 v/Tråastølen og kjøre til Tinnhølen. Parkering v/nasjonalparkgrensa. 5 km til Øvre Numedal statsallmenning. Lett og fin vei å sykle til «Byen.» Aktuelle nettsteder: Se forsida!

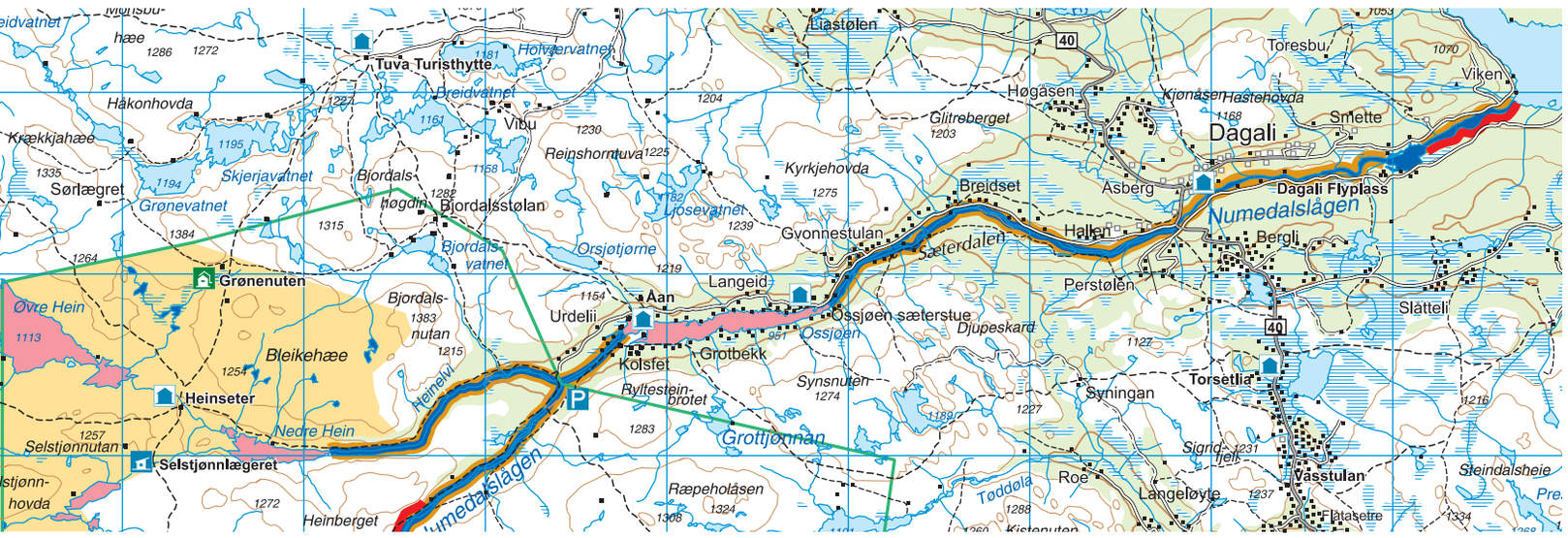

Statsallmenningen.

Øvre Numedal statsallmenning (ØNS) er en av 200 i Norge der staten eier grunnen, mens det lokalt forvaltes jakt, fiske og beiterettigheter. Fjelloven gir rammene for forvaltningen. Grunnlaget for rettighetene er alders tids bruk. Dette er strekninger som har vært gjenstand for felles bruk fra gårdbrukere og befolkningen for øvrig i det området der allmenningen ligger. Denne bruksretten til områdene er fastslått i våre eldste lover som Gulatingsloven og Magnus Lagabøters landslov. Den første fjelloven av 1920 og Høyfjellskommisjonen la grunnlaget for innholdet i bruksrettighetene og grensene. Fjelloven gir visse fortrinn for de som siste året har hatt fast bopel i området. Mest interessant er villreinjakta, men garnfiske har også historisk vært viktig i mange allmenninger. Ved siden av det har beiteretten vært svært viktig for næringslivet. Alle steinbuene er et bevis på denne tradisjonelle bruken. Noen ganger brukes også betegnelsen læger for denne typen husvære.
Interessant for vandrere kan det være å se etter de utallige sporene på Hardangervidda etter at isen trakk seg tilbake for om lag 9000 år siden. De sammenraste steinbuene er slike synlige spor. Om den ligger ved et fiskevann, er det sannsynligvis fisket som har vært viktigste årsaken til plasseringen. Ligger den i ei li, er det antakelig fordi villreinen har trekk der. Dyregraver for villreinfangst må også nevnes. Steinrekkene utfra hjørnene kan røpe de mest usynlige.
Det meste av allmenningen ligger i Hardangervidda Nasjonalpark som ble vernet i 1981. Noe av hovedgrunnen var at vidda huser den største villreinstammen i Europa. Men både dyrelivet ellers, kulturminner, geologien og plantelivet gjør Hardangervidda unik.

Knutsbu ved vestre Bakketjønn.

«Byen» (parkering): 32V 0424185/6682604

Fjellstyrehytter:

Grønenuten	32V 0442738/6695245
Kolven	32V 0432947/6688245
Ribbohei	32V 0426542/6682982
Jegerbu	32V 0442894/6675813
Vegarhovd	32V 0434215/6668544
Bakketjønn	32V 0424818/6681158

Steinbuer/læge:

Knutsbu	32V0425062/6678984.
Kolvelægeret	32V 0431471/6686995
Seltjønnslæger	32V 0440860/6689884
Skyttarbudalen	32V 0435730/6686864
Elsjålæger	32V 0428199/6667071
Råstugu	32V 0432942/6668249
Vegarhovdl.	32V 0436422/6669521
Bakkehytta	32V 0438684/6672025
Muran	32V 0438378/6675278

HALNE
FJELLSTUGU
Tlf. 53 66 5 712 eller 994 43 389.

INTERSPORT RØDBERG
Tlf. 32 74 51 00
post.rodberg@intersport.no